

無料テクニカル分析ツール使いこなし術

kabuスコープ～kabuカルテ～スーパーチャート



kabu.com kabuスコープ® (2009/05/29 15:30 更新)

| kabuスコープ®日足版 | [kabuスコープ®5分足版](#) | [kabuスコープ®の解説](#) | [画面説明](#) |

売買シグナル 買いシグナル 売りシグナル

あなたの投資金額は? 万円以内

市場を選択 東証一部 東証二部(含むマザーズ) その他上場 店頭ジャスダック

貸借銘柄の絞り込み 指定しない 貸借銘柄のみ

一日平均売買代金 指定しない 1千万円以上 5千万円以上 1億円以上

テクニカルフィルター 全部 逆張り 順張り 個別選択

RCI RSI 25日乖離率 75日乖離率 サイコシカル

75日線形回帰バンド ストキャスチクス ボリンジャーバンド

MACD 一目 **kabu.com** kabuカルテ® (2009/05/29 15:30 更新)

売買回数 回

勝率 %

並べ替え 降

※一日平均売買代金を「指定しない」にした場合は、検索に売買の少ない銘柄も株価が90円未満の銘柄と、上場して10営業日未満の銘柄は検索対象外

コードor銘柄名

| [kabuカルテ®日足版](#) | [kabuカルテ®5分足版](#) |

コード	会社名	業種名	主取引市場	09/05/29 15:00	前日比(%)
4506	大日本住友製薬	医薬品	東証	777円	+7 (+0.91%)

| [通算パフォーマンス](#) | [平均パフォーマンス&勝率](#) | [最高/最低パフォーマンス](#) | [kabuカルテ®の解説と画面説明](#) | [さらに有効活用する方法](#) |

オレンジ色:通算パフォーマンスが最も良かった条件(通算100以上) 黄色:「買い」も「売り」も通算が100を上回っている

項目	条件		売買回数	通算パフォーマンス		最適な損切り	現在のステータス
	買い	売り		買/売	買/売		
RCI	RCIがRCI10を-70以下で上抜け	RCIがRCI10を70以上で下抜け	20	153	100	152	15%
	RCIがRCI10を-75以下で上抜け	RCIがRCI10を75以上で下抜け	18	157	103	153	15%
	RCIがRCI10を-80以下で上抜け	RCIがRCI10を80以上で下抜け	15	130	93	140	15%
	30以下	70以上	11	145	98	148	なし
			3	94	81	116	15%
			1	69	69	100	5%
			63	61	65	95	なし
			11	134	97	138	15%
			6	99	83	119	5%
			1	72	72	100	5%
			6	142	101	141	5%
			3	97	84	115	なし
			3	144	115	125	なし
			19	64	71	91	5%
			64	46	57	82	なし
			10	153	100	153	5%
			4	92	76	121	5%
			0	100	100	100	なし
			34	40	51	80	5%
			8	114	90	127	5%
			34	240	125	192	なし
			23	139	96	145	なし
			15	163	104	157	なし
			8	124	91	137	なし

kabu.com スーパーチャート(カブドットコム証券版) ※日中の株価は5分ごとの自動更新です。

銘柄選択 大日本住友製薬

通算チャート 比較チャート 十字線 トレンド線 アウツウ

チャート選択 08/11/30 < > 09/05/29 < > 凡例 詳細

日次 08/12/01 - 09/05/29 大日本住友製薬 (4506) 777 (15:00)

マウス 09/05/29 15:00

マウス 866

始値 777

終値 777

高値 777

安値 767

MA:5 778

MA:25 784

MA:75 790

売買高 931,600

信用買 413,900

信用売 1,478,300

(円) 08/12/01 08/12/16 09/01/06 09/01/22 09/02/06 09/02/24 09/03/11 09/03/27 09/04/13 09/04/28 09/05/19

(千株) 08/12/01 08/12/16 09/01/06 09/01/22 09/02/06 09/02/24 09/03/11 09/03/27 09/04/13 09/04/28 09/05/19

※チャートを変更しても反映されない場合は、「再描画」ボタンを押してください

◆投資にかかる手数料等およびリスクについて

本情報の内容については日本経済新聞社、日本経済新聞デジタルメディア、他の信用を伴うものではありません。またこれらの情報によって生じたいかなる損害についても、当社および本情報提供者は一切の責任を負いません。本ホームページに掲載されている情報は、証券投資一般に関する情報の提供を目的としたものであり、投資勧誘を目的としたものではありません。投資にあたっては重要事項・重要情報はお客様自身で判断する必要があります。その他、当社が適当でないとする場合は、お客様自身で判断する必要があります。第三者への提供、再転載を行うこと、転写もしくは加工したものを第三者に譲渡または使用させることはできません。その他、当社が適当でないとする場合は、お客様自身で判断する必要があります。

Copyright© 2002-2007, QuantsResearch Inc. All rights reserved

QuantsResearch INC
チャートが表示されない場合は

移動平均 初期値

期間(1)

期間(2)

期間(3)

期してありますが、その内容を保証するものではありません。また、将来の結果をホームページに掲載されている情報は、証券投資一般に関する情報の提供を目的とし、当社の画面に表示されている本情報をお客様自身のためにのみご利用するものとさせていただきます。不適切な利用には利用を停止させていただきます。

Copyright© 2002-2007, QuantsResearch Inc. All rights reserved

6月15日(月)作成

以下はご投資に関わる重要事項です。ご確認下さい。

- 当資料は、資産運用の参考となる情報提供や、当社サービスや商品のご紹介/勧誘を目的としています。
お取引の際は、**約款・規定集**(<http://kabu.com/service/clauses.asp>)、**契約締結前交付書面**、**お取扱商品の重要事項の説明**(<http://kabu.com/company/policy/inducement.asp>)等を良くお読みいただき、商品特性やリスク及び**お取引ルール**(<http://kabu.com/service/rule.asp>)等を良くご理解の上、銘柄選択、投資時期、投資スタイル等、投資の最終決定はご自身のご判断とご責任で行ってください。
- 証券投資は、価格の変動、金利の変動、為替の変動等により投資元本を割り込む恐れがあります。
自動売買を含むすべてのご注文は、必ず約定するものではありません。
各商品等へのご投資には、各商品毎に所定の手数料等が必要です。
詳しくは**当社の手数料ご案内ページ**(<http://kabu.com/cost>)等をご参照ください。
- 信用取引・指数先物取引・指数オプション取引は、保証金または証拠金以上のお取引が可能であるため、保証金または証拠金を超える大きな損失を被ることがあります。また、取引期限を越えてのお取引はできません。
お取引の際はリスクに関する説明等をご覧いただき、商品特性やお取引ルール等をよくご理解の上、ご自身のご判断で無理のない資産運用を行ってください。
- 掲載情報は2009年6月15日のものです。
詳細および最新情報は**当社ホームページ**(<http://kabu.com>)にてご確認ください。

カブドットコム証券株式会社

金融商品取引業者登録：関東財務局長(金商)第61号

銀行代理業許可：関東財務局長(銀代)第8号

加入協会：日本証券業協会、金融先物取引業協会

目次

■はじめに	P4
■無料ツールを起動しよう	P5
■kabuスコープを使ってみよう	P6～7
■kabuカルテを使ってみよう	P8～9
■スーパーチャートを使ってみよう	P10～12
■攻略法、機能説明	P13



2009年6月4日作成

今回は、当社の強力な無料テクニカル分析ツール(kabuスコープ、kabuカルテ、スーパーチャート)の使いこなし術をご紹介します。
組み合わせることで使うことによって、より効率的なテクニカル分析ができます。

「kabuスコープ」



11種類のテクニカル指標、24通りの条件設定で過去2年間の売買シミュレーションを実施し、全上場銘柄の中から、現在売買シグナルが発生している銘柄を検索する銘柄抽出ツール。

難しいテクニカル分析をお客様の代わりに行い、条件に合致した銘柄を探すツールです。買いシグナル、売りシグナルの出ている銘柄はどれか？が簡単にわかります。

「kabuカルテ」



11種類のテクニカル指標による24通りのシミュレーション結果と各テクニカル分析から判断される株価の現状分析も合わせて一覧表示する銘柄分析ツール。

気になる銘柄の複雑なテクニカル分析がまとめて表示されるので、その銘柄適したテクニカル分析がどれか？今の状態はどうか？がカンタンに分かります。

「スーパーチャート」



合計39種のテクニカル指標を搭載した、分析力・機動性・カスタマイズ性に富んだチャート。

kabuスコープ、kabuカルテで検索した結果をスーパーチャートで連動して表示することが出来ます。売買シミュレーションのタイミングや損益状態の推移が一目で分かります。

無料ツールを起動しよう

Copyright© 2001-2009 kabu.com Securities Co., Ltd. All rights reserved.

マイページへログイン後、「投資情報」→「情報ツール」で、当社で提供している無料／有料ツールが一覧できます。今回は「kabuスコープ」、「kabuカルテ」、「スーパーチャート」を使用します。

カブドットコム証券
わたしたちはMUFGです。

文字のサイズ 小 中 大

マイページ お取引 資産管理 入出金・入出庫 投資情報

マーケット情報 銘柄検索 情報ツール カブコール レポート ランキング IR情報 kabustudio

各種情報ツール ヘルプ

- カブボードフラッシュ
 - カブボードフラッシュ
 - カブボードフラッシュ90
 - カブボードチャート
 - 先物OPボードフラッシュ
 - カバワラボードフラッシュ
 - PTSボードフラッシュ
 - 残高照会フラッシュ
- カブボード
 - カブボード
 - 先物OPボード
 - カバワラボード
 - PTSボード
- kabuマシーン
 - kabuマシーン
 - 申込・利用方法
 - 支払履歴
 - おまとめ払いプラン
 - 操作説明書
 - バージョン情報
 - kabuマシーンQ&A
- スクリーニング

スクリーニングは、様々な条件を設定して銘柄を検索することができます。

 - 国内株式スクリーニング
 - 株スコアスクリーニング
 - 投資信託ファンドスクリーニング
 - 店頭Cワラントスクリーニング
- 投資分析ツール

高度な分析結果をもとにして、銘柄を探せるツールです。

 - スーパーチャート
 - kabuスコープ
 - kabuカルテ
- kabu studio (カブスタジオ)

投資情報やサービス利用解説などをライブ及びオンデマンドで配信します。

 - kabustudio (カブスタジオ)

ピックアップサービス

カブボードフラッシュ

カブボード

kabuマシーン

投資分析ツール

スーパーチャート

kabuスコープ

kabuカルテ

保証金シミュレーター

証拠金シミュレーター

オプションシミュレーター

マイページへログイン後、画面右側にある「ピックアップサービス」→「投資分析ツール」からも起動できます。

kabuスコープを使ってみよう

11種類のテクニカル指標、24通りの条件設定で過去2年間の売買シミュレーションを実施し、全上場銘柄の中から、現在売買シグナルが発生している銘柄だけを抽出します。通算パフォーマンスや勝率を表示することもできます。

日足版と5分足版があります。日足を使うのが一般的ですが、より細かなシグナルを探る場合は5分足版に切替えて使用します。

kabuスコープの機能説明や画面の解説はこちら。

kabu.com | kabuスコープ@ (2009/05/29 11:30 更新)

[kabuスコープ@日足版](#) | [kabuスコープ@5分足版](#) | [kabuスコープ@の解説](#) | [画面説明](#)

売買シグナル	<input checked="" type="radio"/> 買いシグナル <input type="radio"/> 売りシグナル
あなたの投資金額は?	50 万円以内
市場を選択	<input checked="" type="checkbox"/> 東証一部 <input type="checkbox"/> 東証二部(含むマザーズ) <input type="checkbox"/> その他上場 <input type="checkbox"/> 店頭市場
貸借銘柄の絞り込み	<input type="radio"/> 指定しない <input checked="" type="radio"/> 貸借銘柄のみ
一日平均売買代金	<input type="radio"/> 指定しない <input type="radio"/> 1千万円以上 <input type="radio"/> 5千万円以上 <input checked="" type="radio"/> 1億円以上
テクニカルパターン	<input checked="" type="checkbox"/> 全部 <input type="checkbox"/> 逆張り <input type="checkbox"/> 順張り <input type="checkbox"/> 個別選択 <input checked="" type="checkbox"/> RCI <input checked="" type="checkbox"/> RSI <input checked="" type="checkbox"/> 25日乖離率 <input checked="" type="checkbox"/> 75日乖離率 <input checked="" type="checkbox"/> サイコロジカル <input checked="" type="checkbox"/> 75日線形回帰トレンド <input checked="" type="checkbox"/> ストキャスティクス <input checked="" type="checkbox"/> ボリンジャーバンド <input checked="" type="checkbox"/> MACD <input checked="" type="checkbox"/> 一目均衡表 <input checked="" type="checkbox"/> ゴールデン/デッドクロス
売買回数	指定なし 回以上
勝率	50 %以上
並べ替え	通算パフォーマンス(買い)

※一日平均売買代金を「指定なし」にした場合は、極端に売買の少ない銘柄が出る場合がありますので、ご注意ください。
 ※株価が50円未満の銘柄と、上場して100営業日未満の銘柄は検索対象外となります。

売買シグナルや「投資金額」「市場」等を選択します。「貸借銘柄のみ」の絞り込みも可能。「売買代金」は金額が多いほど検索件数を絞り込むことができます。

抽出したいテクニカルパターン等にチェック!

◆ご投資にかかる手数料等およびリスクについて

本情報の内容については日本経済新聞社、日本経済新聞デジタルメディア、他の信用を待てるデータに基づき配信を行い、その正確性を保証するものではありません。またこれらの情報によって生じたいかなる損害についても、当社および本情報提供者は一切の責任を負いません。投資勧誘を目的としたものではありません。投資にあたっての意思決定・最終判断はお客様ご自身の責任で行い、第三者への提供、再配信を行うこと、複写もしくは加工したものを第三者に譲渡または使用させることなど、本情報提供に同意するものとします。

検索した結果、ヒットする銘柄数が多過ぎたり、少な過ぎたりした場合は、チェック項目を変更/削除をし、条件を絞って再度検索します。

【使用上のご注意】

kabuスコープは、将来のパフォーマンスを決して保証するものではありません。将来のパフォーマンスに挑戦するツールとしてご活用ください。また、テクニカルパターンは検索日のみが抽出対象です。例えば、ゴールデンクロスを形成した銘柄は、形成した当日のみ検索にヒットします。

kabuスコープを試してみよう

前ページで検索した結果が下記のように表示されます。「大日本住友製薬(4506)」は、ストキャスティクスを使用して過去2年間売買シグナル通りに売買を行った結果、通算パフォーマンスで240%の収益率になったというシミュレーション表示です。

画面解説・ヘルプは
ここをクリック

| kabuスコープ@の解説 | 画面説明 |

32件の該当データのうち1-20件を表示しています。

検索画面に戻る

次の20件

データ日付: 2009/05/29 15:30

No.	コード	会社名	市場	株価	テクニカル	買い条件	売買回数	通算パフォーマンス			勝率	
								買&売	買い	売り	買い	売り
1	4825	ウェザーニューズ	東証一部	1,229	ボリンジャーバンド	25日線-2σ以下	13	138	210	66	100	57
2	3865	北越製紙	東証一部	428	サイコロジカル	30以下	13	319	157	203	50	86
3	1802	大林組	東証一部	433	RSI	20以下	7	215	137	157	75	100
4	1979	大気社	東証一部	1,029	25日乖離率	-5%以下	20	238	132	180	60	90
5	1414	ショーボンドホールディングス	東証一部	1,783	ゴールデン/デットクロス	5日線が25日線を上抜け	17	119	132	90	63	33
6	9508	九州電力	東証一部	2,000	ストキャスティクス	Dが30以下でKがDを上抜け	25	187	110	171	54	92
7	4506	大日本住友製薬	東証一部	777	ストキャスティクス	Dが30以下でKがDを上抜け	34	240	125	192	76	76
8	9508	九州電力	東証一部	1,422	ストキャスティクス	Dが20以下でKがDを上抜け	25	187	110	171	54	92
9	6481	THK	東証一部	1,427	ストキャスティクス	Dが25以下でKがDを上抜け	25	246	123	199	58	85
10	7522	ワタミ	東証一部	1,836	RSI	30以下	12	135	121	111	83	67
11	6481	THK	東証一部	1,427	RSI	25以下	7	215	137	157	75	100
12	8729	ソニーファイナンス	東証一部	277.400	75日乖離率	-10%以下	10	100	100	100	100	100
13	9508	九州電力	東証一部	2,000	ストキャスティクス	Dが25以下でKがDを上抜け	25	187	110	171	54	92
14	9508	九州電力	東証一部	2,000	ストキャスティクス	Dが25以下でKがDを上抜け	25	187	110	171	54	92
15	9508	九州電力	東証一部	2,000	25日乖離率	-10%以下	10	100	100	100	100	100
16	7522	ワタミ	東証一部	1,836	75日乖離率	-10%以下	10	100	100	100	100	100
17	8729	ソニーファイナンス	東証一部	277.400	25日乖離率	-7%以下	10	100	100	100	100	100
18	7221	トヨタ車体	東証一部	1,387	RSI	20以下	7	215	137	157	75	100
19	9502	中部電力	東証一部	2,120	ストキャスティクス	Dが20以下でKがDを上抜け	21	175	110	159	55	90
20	9508	九州電力	東証一部	2,000	ストキャスティクス	Dが30以下でKがDを上抜け	25	187	110	171	54	92

銘柄コードをクリックすると、
kabuカルテが起動します

過去2年間でストキャスティクスで34回の
売買シグナルが発生し、シグナル通りに
買い&売りを行ったシミュレーションの
収益率が240% (2.4倍) だったことを
表しています。

kabuカルテ
P8へ

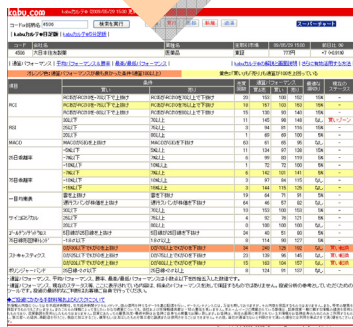

下記URLにて、ペンタゴン・チャートの第一人者として知られる
川口一晃氏がテクニカル分析から「何がわかるのか」を中心に
チャートやテクニカル指標の見方を解説します。様々なテクニカル
分析方法の中から、自分にあった武器を見つけ出してください。
<http://kabu.com/investment/technical/>

kabuカルテを試してみよう

Copyright© 2001-2009 kabu.com Securities Co., Ltd. All rights reserved.

kabuスコープで抽出された銘柄コードをクリックすると、kabuカルテが表示されます。kabuカルテでは、抽出された銘柄とテクニカル分析の相性が良いか、他のテクニカル分析との相性はどうか、を確認します。

オレンジ色 = 通算パフォーマンスが最も良い
黄色 = 売買通算パフォーマンスが100以上
白 = 「買い」、「売り」どちらか、もしくは両方のパフォーマンスが100%以下の場合。

【現在のステータス】
 各テクニカル指標のオーソドックスな使い方と分析した時、現在の株価位置がどのような状態にあるか（= 現在シグナルが出ているかどうか）を表示します。

【表示パターン】: 買いゾーン、買い転換、売りゾーン、売り転換

kabu.com kabuカルテ ©2009/05/29 15:30 更新

コードFor銘柄名

| kabuカルテ@日足版 | [kabuカルテ@5分足版](#) |

コード	会社名	業種名	主取引市場	09/05/29 15:00	前日比 (%)
4506	大日本住友製薬	医薬品	東証	777円	+7 (+0.91%)

| 通算パフォーマンス | 平均パフォーマンス&勝率 | 最高/最低パフォーマンス | | [kabuカルテの解説と画面説明](#) | [さらに有効活用する方法](#) |

オレンジ色: 通算パフォーマンスが最も良かった条件(通算100以上)		黄色: 「買い」も「売り」も通算が100を上回っている	
項目	買い	売り	現在のステータス
RCI	RCI5がRCI10を-70以下で上抜け	RCI5がRCI10を70以上で下抜け	なし
	RCI5がRCI10を-75以下で上抜け	RCI5がRCI10を75以上で下抜け	なし
	RCI5がRCI10を-80以下で上抜け	RCI5がRCI10を80以上で下抜け	なし
RSI	30以下	70以上	なし
	25以下	75以上	買いゾーン
MACD	M	M	なし
	-E	-E	なし
25日乖離率	-7	-7	なし
	-1	-1	なし
75日乖離率	-7	-7	なし
	-10%以下	10%以上	なし
一目均衡表	雲を上抜け	雲を下抜け	なし
	遅行ラインが株価を上抜け	遅行ラインが株価を下抜け	なし
サイコロジカル	30以下	70以上	なし
	25以下	75以上	なし
ゴールデンカットクロス	20以下	80以上	なし
	5日線が25日線を上抜け	5日線が25日線を下抜け	なし
75日線形回帰バンド	-1.8σ以下	1.8σ以上	なし
	Dが30以下でKがDを上抜け	Dが70以上でKがDを下抜け	買い転換
ストキャスティクス	Dが25以下でKがDを上抜け	Dが75以上でKがDを下抜け	買い転換
	Dが20以下でKがDを上抜け	Dが80以上でKがDを下抜け	買い転換
ボリンジャーバンド	25日線-2σ以下	25日線+2σ以上	なし

RCIでも買いゾーンを示していますが、背景が「白」となっており(買いパフォーマンスが100%を切っている)、ストキャスティクスの方が相性が良いということになります。

・通算パフォーマンス、平均パフォーマンス、勝率、最高/最低パフォーマンスは小数点以下を四捨五入した数値です。

・通算パフォーマンス、現在のステータス等、ここに表示されている内容は、将来のパフォーマンスを決して保証するものではありません。投資分析の参考としていただくためのツールです。投資の最終的な判断はお客様ご自身で行ってください。

kabuカルテを試してみよう

コードFor銘柄名 4506 検索を実行 詳細 買付 売却 新規 返済

スーパーチャート

画面解説・有効活用する方法はここをクリック

コード 会社名 4506 大日本住友製薬 2009/05/29 15:00 前日比 (%) 777円 +7 (+0.91%)

通算パフォーマンス | 平均パフォーマンス&勝率 | 最高/最低パフォーマンス | kabuカルテ®の解説と画面説明 | さらに有効活用する方法

オレンジ色:通算パフォーマンスが最も良かった条件(通算100以上) 黄色:「買い」も「売り」も通算が100を上回っている

項目	条件		売買回数	通算パフォーマンス		最適な損切り	現在のステータス	
	買い	売り		買&売	買い 売り			
RCI	RCI5がRCI10を-70以下で上抜け	RCI5がRCI10を70以上で下抜け	20	153	100	152	15%	-
	RCI5がRCI10を-75以下で上抜け	RCI5がRCI10を75以上で下抜け	18	157	103	153	15%	-
	RCI5がRCI10を-80以下で上抜け	RCI5がRCI10を80以上で下抜け	15	130	93	140	15%	-
RSI	30以下	70以上	11	145	98	148	なし	買いゾーン
	25以下	75以上	3	94	81	116	15%	-
	20以下	80以上	1	69	69	100	5%	-
MACD	MACDがSIGを上抜け	MACDがSIGを下抜け	63	61	65	95	なし	-
	-5%以下	5%以上	11	134	97	138	15%	-
	-7%以下	7%以上	6	99	83	119	5%	-
25日乖離率	-10%以下	10%以上	1	72	72	100	5%	-
	-7%以下	7%以上	6	142	101	141	5%	-
	-10%以下	10%以上	3	97	84	115	なし	-
75日乖離率	-15%以下	15%以上	3	144	115	125	なし	-
	雲を上抜け	雲を下抜け	19	64	71	91	5%	-
	運行ラインが株価を上抜け	運行ラインが株価を下抜け	64	46	57	82	なし	-
サイコジカル	30以下	70以上	10	153	100	153	5%	-
	25以下	75以上	4	92	76	121	5%	-
	20以下	80以上	0	100	100	100	なし	-
ゴールデンカットプラス	5日線が25日線を上抜け	5日線が25日線を下抜け	34	40	51	80	5%	-
75日線形回帰トレッド	-1.8σ以下	1.8σ以上	8	114	90	127	5%	-
ストキャスティクス	Dが30以下でKがDを上抜け	Dが70以上でKがDを下抜け	34	240	125	192	なし	買い転換
	Dが25以下でKがDを上抜け	Dが75以上でKがDを下抜け	23	139	96	145	なし	買い転換
	Dが20以下でKがDを上抜け	Dが80以上でKがDを下抜け	15	163	104	157	なし	買い転換
ボリンジャーバンド	25日線-2σ以下	25日線+2σ以上	8	124	91	137	なし	-

・通算パフォーマンス、平均パフォーマンス、勝率、最高/最低パフォーマンスは小数点以下を四捨五入した数値です。
 ・通算パフォーマンス、現在のステータス等、ここに表示されている内容は、将来のパフォーマンスを決めて保証するツールです。投資の最終的なご判断はお客様自身で行ってください。

「平均パフォーマンス&勝率」をクリックすると、画面が切り替わり、下記項目が現れます。買い勝率が100%だった場合は、「買いシグナルの時に買いのみ行い、全ての結果で利益が出た」ということを表しています。0%は「一度も利益がなかった」ということを表しています。

平均パフォーマンス&勝率(%)				最適な損切り	現在のステータス
買い平均	売り平均	買い勝率	売り勝率		
3	2	73	67	10%	買い転換

買い売り共に60%を越えているので、一般的には比較的相性のよいテクニカル条件と言えそう。

ステータスをクリックすると、該当する条件のテクニカル分析によるシミュレーションを反映したスーパーチャートが起動します。また、上部のリンクをクリックすると通常設定のスーパーチャートが起動します。

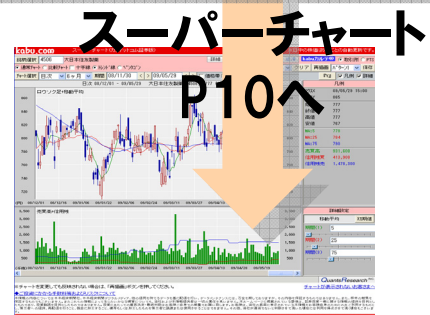

スーパーチャートを使ってみよう

Copyright© 2001-2009 kabu.com Securities Co., Ltd. All rights reserved.

kabuカルテ(P9)で抽出された「現在のステータス」をクリックすると、スーパーチャートが表示されます。kabuスコープ、kabuカルテで抽出したテクニカル分析結果をチャート表示します。

見やすくするためには、足を変更したり、期間を短期間に設定します

使い方説明はここをクリック

ストキャスティクスのシグナル通りに買いと売りを両方取引した結果187%の収益を得たというシミュレーション!

Long & Short 187.73

① シミュレーション

② ストキャスティクス(1)

③ ストキャスティクス(1) 初期値

ポイント

- ①. ストキャスティクスを使用した売買シグナルによるシミュレーションのパフォーマンス推移を表示
- ②. ストキャスティクスの推移を表示
- ③. ストキャスティクスを使用した売買シグナルの発生条件を表示



※A. タイムマシン機能

過去2年間で売買シグナルが出た時に売買シミュレーションを行った結果どうだったのかを、それぞれグレーのラインで表示します。赤はその平均ラインになります。

※B. 過去のシミュレーション結果

Aのグレーラインの勝率や収益率はチャートの右側Bに表示されます。投資期間や目標株価など、投資戦略をたてる際に過去の実績を簡単に確認できます。「1ヵ月後勝率12/16」とは、シグナル通りに売買を行ったとしたら、1ヵ月後に利益を出せたというシミュレーション結果を表しています。16回の売買シミュレーションの結果12回利益になったということを表しています。

※C. 売買シグナル表示

シミュレーション条件を満たした地点(売買シグナル)のすべてがチャート上に▲(買い)▼(売り)で表示されます。シミュレーションチャート上(D)では売買シグナルによる執行時のみ▲▼で表示されます。

※D. シミュレーションチャート

シミュレーションチャートには、複数のラインを表示しています。赤色のラインは、買いのみを行ったシミュレーションのパフォーマンス推移、青色は売りのみ、ピンクは売り買い両方を行ったシミュレーションのパフォーマンス推移です。緑色のラインは期間騰落率です。

スーパーチャートを使ってみよう

「チャート選択」をクリックすると、チャート設定画面が表示されます。

A: 基本チャート (Basic Chart)
 B: オプションチャート (Option Chart)
 C: 追加チャート (Additional Chart)
 D: 凡例 (Legend)
 E: シミュレーション設定 (Simulation Settings)
 F: 詳細設定 (Detailed Settings)

[A] 基本チャート	[B] オプションチャート	[C] 追加チャート	[D] 凡例	[E] シミュレーション設定	[F] 詳細設定
基本チャートの種別を設定します。 選択できるのは1種類だけです。	基本チャートに重ねて表示するチャートを選択します。 一度に複数のチャートを選択できますが、日柄はピークボトムが表示されている時だけ選択できます。	基本チャートとは別に表示するチャートです。 個数を選択できるチャートは、数を選択することで1から3まで同時に表示することができます。表示される順番は、チェックした順になります。この表示順は右端に数字で表示されます。	表示されているテクニカル指標に対し、カーソル位置の数値表示をします。	選択しているテクニカル分析の売買シグナルの発生条件を設定します。	表示されているテクニカル指標に対し、計算期間等の変数をカスタマイズします。

kabuスコープ、kabuカルテ、スーパーチャートの攻略法、機能説明、テクニカル分析を当社ホームページにご用意しております。こちらも是非ご参照下さい。



kabuスコープ攻略法

http://kabu.com/feature/kabuscope_info.asp

kabuスコープ機能説明

http://kabu.com/feature/kabuscope_function.asp

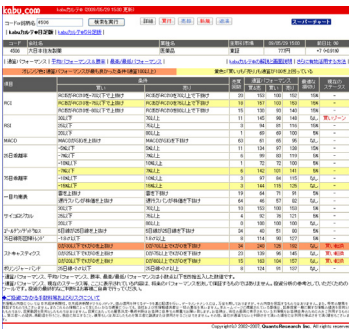

kabuカルテ攻略法

http://kabu.com/feature/kabukarte_info.asp

kabuスコープ機能説明

http://kabu.com/feature/kabukarte_function.asp



スーパーチャート攻略法

http://kabu.com/feature/superchart_info.asp

スーパーチャート機能説明

http://kabu.com/feature/superchart_function.asp



テクニカル分析ABC

<http://kabu.com/investment/technical/>



カブドットコム証券

わたしたちは**MUFG**です。
MUFG